

# Boerenzwaluw

## Beknopte handleiding nestentellingen



### *Inleiding*

Het gaat niet goed met de Boerenzwaluw in Nederland. De soort staat als ‘gevoelig’ op de Rode Lijst. De broedpopulatie is met 50-75% afgenomen in de afgelopen 40 jaar. De landelijke aantalsontwikkeling van de Boerenzwaluw wordt sinds 1984 gevolgd met het BMP (Broedvogel Monitoring Project) van SOVON/CBS. Dit heeft al behoorlijk wat informatie opgeleverd, zoals verschillen in populatietrends tussen regio’s (figuur 1). De trends zijn echter gebaseerd op een relatief beperkt aantal gebieden waar de zwaluwen jaarlijks worden geteld (ongeveer 80 gebieden in recente jaren). Bovendien is de methode van territoriumkartering minder geschikt voor de Boerenzwaluw. Om de informatie over aantalsontwikkelingen te verbeteren, en zodoende essentiële informatie voor een effectieve bescherming te verzamelen, gaat SOVON vanaf nu ook soortgerichte nestentellingen van de Boerenzwaluw verzamelen. Hierbij kunnen waarnemers ook in het verleden verzamelde reeksen aanleveren, mits deze aan een aantal voorwaarden voldoen. Hoe dat gaat, leest u hieronder. We hopen dat u meedoet! De nestentellingen maken deel uit van een breder opgezet onderzoek om de Boerenzwaluw een steun in de rug te geven.

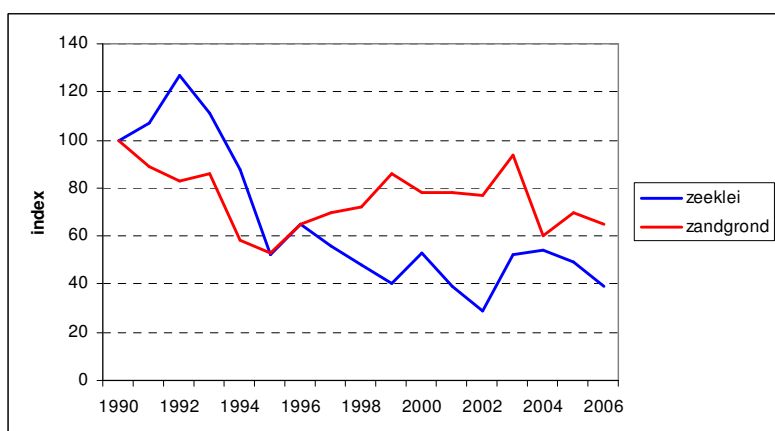

Figuur 1. Aantalsontwikkeling van de Boerenzwaluw in twee regio’s in sinds 1990.

### *Nieuwe telvorm: Broedvogelmonitoring Enkele soorten (BMP-E)*

De nestentellingen van Boerenzwaluwen maken onderdeel uit van een nieuwe variant van het BMP die SOVON eind 2008 heeft gelanceerd: BMP-E (Enkele soorten). BMP E richt zich op 23 vogelsoorten waarvoor we tot voor kort onvoldoende informatie verzamelden om de aantalsontwikkeling in Nederland goed te kunnen volgen. U kunt kiezen voor één soort (in dit geval de Boerenzwaluw) of meer soorten. Houd een eenmaal gekozen soortenlijst echter wel gedurende meerdere jaren aan.

### *Werkwijze in het veld*

U telt jaarlijks minimaal éénmaal, maar bij voorkeur tweemaal, tussen 1 juni en 15 juli in een vast begrensd telgebied alle bewoonde boerenzwaluwnesten. Het gaat om zeker bewoonde nesten en dat moet daadwerkelijk worden vastgesteld. De eerste telling (bezoekronde) vindt plaats voor 1 juli. De telling is gericht op eerste broedsels, vandaar de nauw omgrensde telperiode. Een bezoekronde kan uit meerdere bezoeken in verschillende deelgebieden bestaan. De twee bezoekronden dienen minstens 10

